ΚΑΤΟΨΗ ΥΠΟΓΕΙΟΥ

ΚΑΤΟΨΗ ΙΣΟΓΕΙΟΥ

ΚΑΤΟΨΗ ΟΡΟΦΟΥ

ΚΑΤΟΨΗ ΔΩΜΑΤΟΣ

ΚΑΤΟΨΗ ΣΤΕΓΩΝ

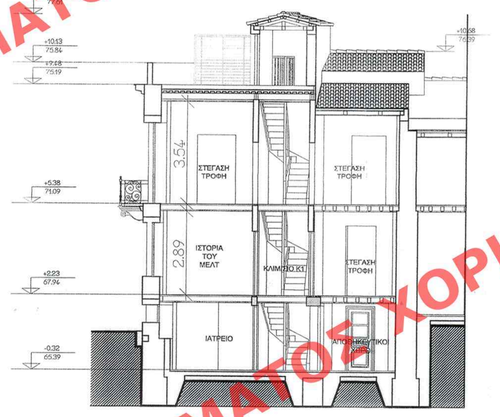

ΤΟΜΗ ΑΔ-ΑΔ

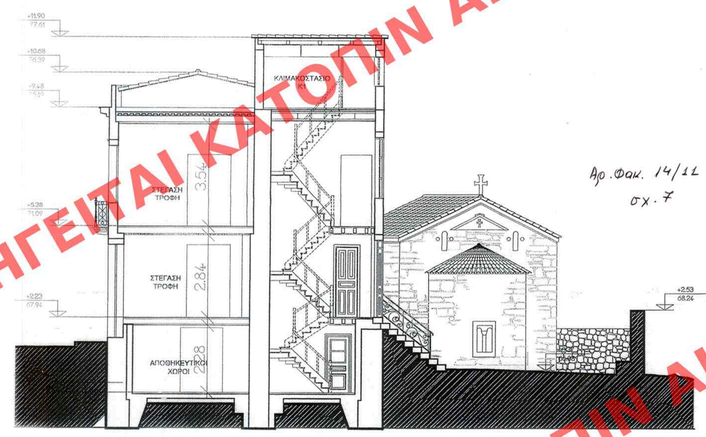

ΤΟΜΗ ΑΒ-ΑΒ

Αρ. Φακ. 14/11
σχ. 7

ΥΠΟΥΡΓΕΙΟ ΠΕΡΙΒΑΛΛΟΝΤΟΣ
ΕΝΕΡΓΕΙΑΣ & ΚΛΙΜΑΤΙΚΗΣ ΑΛΛΑΓΗΣ
ΣΥΝΟΔΕΥΕΙ ΤΗΝ ΥΠ' ΑΡΙΘΜ. Π.8662/11 ΑΠΟΦΑΣΗ
ΠΕΡΙ Καθορισμός χρήσεων γης, όρων και περιορισμών δόμησης σε διατηρητέα κτίρια που βρίσκονται επί των οδών Αδριανού - Άρεως - Κλάδου - Βρυσακίου (Ο.Τ. 58, 78/Τ.60) στην περιοχή "Πλάκα" του εγκεκριμένου ρυμοτομικού σχ. Αθηνών, καθώς και σε όμορα αυτών κτίρια
ΑΘΗΝΑ, 25 Φεβρουαρίου 2011
Ο ΔΙΝΤΗΣ
Ι. ΓΙΑΝΝΑΚΟΠΟΥΛΟΣ
ΕΔΗΜΟΣΙΕΥΘΗ ΣΤΟ ΤΥΠ ΑΡΙΘΜ. 42 ΦΥΛΛΟ ΤΟΥ ΑΑΠ ΤΕΥΧΟΥΣ ΤΗΣ ΕΦΗΜΕΡΙΔΑΣ ΤΗΣ ΚΥΒΕΡΝΗΣΕΩΣ
ΤΗΣ 17 Μαρτίου 2011

ΟΨΗ Α1- ΟΔΟΣ ΚΛΑΔΟΥ

ΟΨΗ Α3- ΕΣΩΤ. ΑΥΛΗ

ΟΨΗ Α2- ΟΔΟΣ ΑΡΕΩΣ

ΥΠΟΥΡΓΕΙΟ ΠΕΡΙΒΑΛΛΟΝΤΟΣ,
ΕΝΕΡΓΕΙΑΣ ΚΑΙ ΚΛΙΜΑΤΙΚΗΣ ΑΛΛΑΓΗΣ

ΔΙΕΥΘΥΝΣΗ ΠΟΛΕΟΔΟΜΙΚΟΥ ΣΧΕΔΙΑΣΜΟΥ
ΤΜΗΜΑ ΠΑΡΑΔΟΣΙΑΚΩΝ ΟΙΚΙΣΜΩΝ

ΘΕΣΗ : ΠΛΑΚΑ - ΑΘΗΝΑ

ΘΕΜΑ : «Καθορισμός συμπληρωματικών ειδικών όρων και περιορισμών δόμησης καθώς και ειδικών χρήσεων γης στα κτίρια που βρίσκονται επί των οδών Αδριανού – Άρεως – Κλάδου και Βρυσακίου στην περιοχή της Πλάκας του Δήμου Αθηναίων για τη δημιουργία Μουσείου Ελληνικής Λαϊκής Τέχνης»

ΤΙΤΛΟΣ ΣΧΕΔΙΟΥ: ΕΝΟΤΗΤΑ Α – Κλάδου 2 και Άρεως 14
(κτίριο Α1: διατηρητέο)
ΚΑΤΟΨΕΙΣ – ΤΟΜΕΣ - ΟΨΕΙΣ

ΚΛΙΜΑΚΑ : 1:100

ΧΟΡΗΓΕΙΤΑΙ ΚΑΤΟΠΙΝ ΑΙΤΗΜΑΤΟΣ